

Fenstertyp S19

Außenansicht

Scheibenansichtsmaße

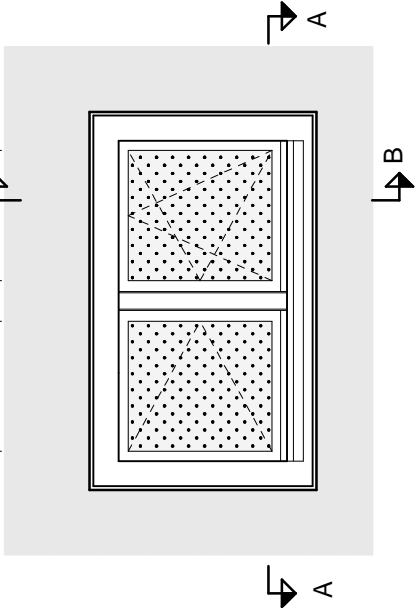
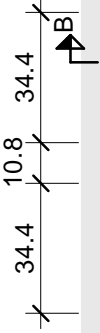

Schnitt B-B

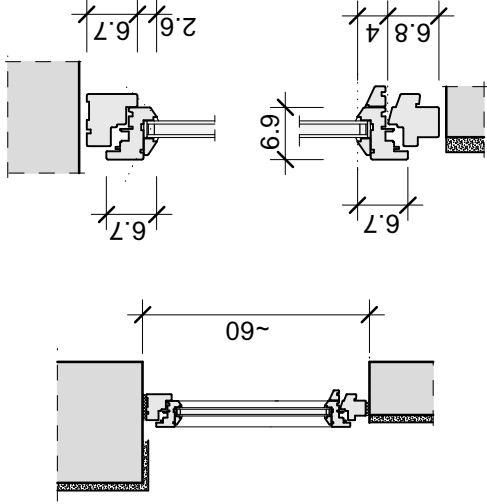

Schnitt A-A

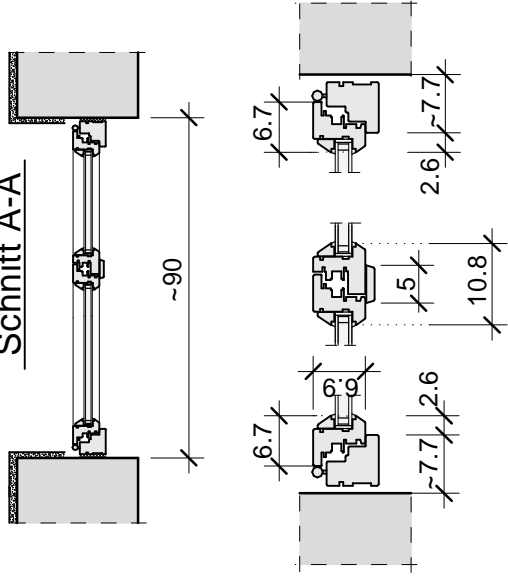

[cm]

Diese Zeichnung dient nur zu Kalkulation !
Die genaue Ausführung erfolgt nach dem vom Auftragnehmer zu erstellenden Aufmaß und Werkstattzeichnung in Abstimmung mit dem Bauherren.

ÄNDERUNGEN

INDEX	DATUM	TEXT
a		
b		
c		

BAUHERR :		Stiftung Ros Antje Block & Jade Jacobs	
PROJEKT :		Ledigenhaus · Rehnhoffstraße 1 · 20459 Hamburg Sicherung · Sanierung · Rekonstruktion	
		Dr.-Ing.U.Krause · Dipl.-Ing.C.Anastasiou Ingenieurplanung & Objektplanung Gneisenaustraße 3 · 30175 Hannover Tel. 0511-818094/95 · Fax 854463 E-Mail: info@krause-anastasiou.de	
FENSTERTYP S19			
		BLATTGRÖSSE : A 4	
		PLAN-NR. 123/18-FS19	
MASSSTAB : 1:20, 1:10		GEZEICHNET : Lub.	
DATUM : 16.01.2024			